



PRÉFÈTE D'EURE- ET- LOIR

**Arrêté n ° DDT-SGREB-BAB 2017-015**

**signé par**

**Sophie BROCAS, Préfète d'Eure-et-Loir**

**le 10 mai 2017**

**28 - Direction Départementale des Territoires - DDT  
Services de la Gestion des Risques, de l'Eau et de la Biodiversité  
Bureau de la biodiversité**

**Arrêté d'ouverture et de clôture de la chasse pour la campagne 2017-2018**



## PRÉFÈTE D'EURE-ET-LOIR

Direction Départementale  
des Territoires

### ARRÊTÉ PRÉFECTORAL

#### OUVERTURE ET CLÔTURE DE LA CHASSE POUR LA CAMPAGNE 2017-2018

#### LA PRÉFÈTE D'EURE-ET-LOIR

#### CHEVALIER DE LA LÉGION D'HONNEUR, CHEVALIER DE L'ORDRE NATIONAL DU MÉRITE,

- Vu** les articles L. 424-2, R. 424-1 et suivants du Code de l'Environnement ;  
**Vu** l'arrêté ministériel du 31 mai 2011 relatif au prélèvement maximum autorisé de la bécasse des bois ;  
**Vu** le Schéma Départemental de Gestion Cynégétique (SDGC) approuvé en date du 23 octobre 2015 ;  
**Vu** l'avis de l'assemblée générale de la Fédération des Chasseurs d'Eure-et-Loir (FDC 28) en date du 01 avril 2017 relatif aux dates d'ouverture et de fermeture ;  
**Vu** l'avis de la FDC 28 relatif à la gestion de la bécasse des bois en date du 10 juin 2011 ;  
**Vu** les avis de la Commission Départementale de la Chasse et de la Faune Sauvage en date du 25 avril 2017 ;  
**Vu** le plan de gestion annexé au présent arrêté pour l'espèce sanglier déposé par la Fédération Départementale des Chasseurs, en application de l'article L. 425-15 du Code de l'Environnement ;  
**Vu** la remarque formulée suite à la consultation du public organisée du 11 avril au 02 mai 2017, contestant le passage de l'intégralité de l'UG 24 Châteaudun Est en niveau 1 dans le cadre du plan de gestion « lièvre » ;  
**Vu** la remarque formulée suite à la consultation du public organisée du 11 avril au 02 mai 2017 par M CHARLIER contestant la période complémentaire pour la vénerie sous terre du blaireau ;  
**Vu** le rapport de M. le Directeur Départemental des Territoires ;  
**Vu** l'avis de M. le Directeur Départemental des Territoires ;

**Considérant** que conformément à l'article R.424-6 du Code de l'Environnement, la Préfète est compétente pour fixer annuellement la période de chasse à tir entre les dates figurant à l'article R.424-7 du Code de l'Environnement et sous réserve des conditions spécifiques de chasse mentionnées dans l'article R.424-8 du Code de l'Environnement ;

**Considérant** que conformément à l'article R.424-5 du Code de l'Environnement, la Préfète est compétente pour autoriser l'exercice de la vénerie du blaireau pour une période complémentaire ;

**Considérant** que le niveau de la population de blaireau en Eure-et-Loir est en augmentation ;

**Considérant** que conformément à l'article R.424-3 du Code de l'Environnement, la Préfète peut pour tout ou partie du département, en cas de calamité, incendie, inondation, gel prolongé, susceptible de provoquer ou de favoriser la destruction du gibier, suspendre l'exercice de la chasse soit à tout gibier, soit à certaines espèces de gibiers ;

**Considérant** que conformément à l'article R.424-8 du Code de l'Environnement, la Préfète peut fixer la date d'ouverture de la chasse au sanglier à partir du 1<sup>er</sup> juin ;

**Considérant** que le sanglier est responsable de dégâts agricoles sur les cultures, en particuliers le maïs ;

**Considérant** que la pratique de la chasse doit permettre d'atteindre un équilibre agro-sylvo-cynégétique ;

Sur proposition de Madame la Secrétaire Générale de la Préfecture d'Eure-et-Loir,

### ARRÊTE

#### ARTICLE 1 : dates d'ouverture et de fermeture générales

La période d'**OUVERTURE GENERALE** de la chasse à tir est fixée **du 24 SEPTEMBRE 2017 au matin au 28 FEVRIER 2018 au soir.**

## ARTICLE 2 : dates ouverture et fermeture en fonction des espèces

Par dérogation à l'article premier ci-dessus, les espèces de gibier figurant au tableau ci-après ne peuvent être chassées que pendant les périodes comprises entre les dates et aux conditions spécifiques de chasse suivantes :

Espèces de gibier	Dates d'ouverture	Dates de clôture	Conditions
<b>CHEVREUIL</b>			
Tir à l'approche ou à l'affût	1 <sup>er</sup> juin 2017	28 février 2018	Avant la date d'ouverture générale, le cerf et le chevreuil ne peuvent être chassés qu'à l'approche ou à l'affût, par les détenteurs d'une autorisation préfectorale individuelle.
Hors tir à l'approche ou à l'affût	24 septembre 2017	28 février 2018	
<b>CERF</b>			
Tir à l'approche ou à l'affût	1 <sup>er</sup> septembre 2017	28 février 2018	
Hors tir à l'approche ou à l'affût	24 septembre 2017	28 février 2018	
<b>SANGLIER</b>	1 <sup>er</sup> juin 2017	14 août 2017 inclus	A l'approche ou à l'affût sur autorisation préfectorale individuelle selon les conditions fixées à l'article 3.
Les sangliers tués doivent faire l'objet de l'envoi de la carte de prélèvement dans les 72 heures suivant le tir à la Fédération Départementale des Chasseurs.  Tout sanglier prélevé, à l'exclusion de ceux prélevés lors d'une battue <b>administrative</b> , doit être muni du dispositif de marquage (bracelet).  Des battues <b>administratives</b> , dirigées par un Lieutenant de Louveterie, pourront être ordonnées si nécessaire par la Préfète, en tout temps et en tout lieu.	15 août 2017	23 septembre 2017 inclus	* A l'approche ou à l'affût sur autorisation préfectorale individuelle selon les conditions fixées à l'article 3.  * En battue <b>déclarative selon les conditions fixées à l'article 4 (*)</b> : - pour la zone A (voir carte annexe 1) : les battues se déroulent sur terres agricoles concernées par les dégâts et sont limitées au nombre de 2, avec un prélèvement maximum de 2 animaux de moins de 60 kg par territoire et par battue; - pour la zone B (voir carte annexe 1) : les battues se déroulent sur terres agricoles concernées par les dégâts. Leur nombre n'est pas limité. Tout sanglier peut être prélevé, sans consigne de poids ou de limite de quantité.  (* La déclaration, qui précise le nom du détenteur du droit de chasse, la commune et la date, doit être envoyée à la DDT, 17 place de la République – CS 40517 - 28008 CHARTRES ou ddt-chasse@eure-et-loir.gouv.fr, au moins 48h avant la date de la battue. Il n'y aura pas de réponse ou d'accusé de réception. Les résultats de la battue devront être communiqués à la DDT et à la FDC sous 72h, y compris en l'absence de prélèvement. Tout sanglier mort doit préalablement à son transport être muni du dispositif de marquage (bracelet).
	24 septembre 2017	28 février 2018 inclus	<b>Tout sanglier mort doit préalablement à son transport être muni du dispositif de marquage (bracelet)</b> de l'année cynégétique en cours, sur tout le département.  Les unités 4 (Senonches) et 11 (Beaumont) qui expérimentent le plan de gestion prévu par l'annexe 11 du SDGC, appliquent en plus les mesures de gestion prises par leur comité local.

Espèces de gibier	Dates d'ouverture	Dates de clôture	Conditions
<b>RENARD</b>	1 <sup>er</sup> juin 2017	23 septembre 2017 inclus	Dans les conditions fixées au 2 <sup>o</sup> alinéa de l'article R424-8 du Code de l'Environnement
	24 septembre 2017	28 février 2018 inclus	Sans condition particulière.
<b>FAISAN</b>	24 septembre 2017	31 janvier 2018	<p>Selon les modalités fixées dans le SDCG 2016 et choisies, le cas échéant, par les territoires, les communes ou partie de communes.</p> <p>Marquage obligatoire sur les communes listées sur l'annexe 2, sauf pour les 4 GIC signataires d'un plan local de gestion du faisan commun mentionnés dans annexe 3.</p> <p>Interdiction de tirer les poules dans les communes listées dans l'annexe 4.</p> <p><i>Il est recommandé de ne pas tirer le faisan avant le 15 octobre</i></p>
<b>LIEVRE</b>	24 septembre 2017	3 décembre 2017 inclus	<p>Selon les modalités fixées dans le SDCG 2016</p> <p>Les UG figurant en annexe 5 sont soumises à marquage.</p>
<b>PERDRIX GRISE</b> (Perdix perdix) Plan de chasse départemental sur tout le département	24 septembre 2017	3 décembre 2017 inclus	<p>Marquage obligatoire en application des articles R.425-10 et R.425-11 du Code de l'Environnement.</p> <p>Le lâcher de tir de perdrix grise est interdit.</p>
<b>PERDRIX ROUGE</b> (Alectoris rufa) Sur les communes du Parc du Perche (voir cartographie en annexe 6)	24 septembre 2017	3 décembre 2017 inclus	<p>Marquage obligatoire en application des articles R.425-10 et R.425-11 du Code de l'Environnement.</p> <p>Le lâcher de tir de perdrix rouge est interdit.</p>
<b>PERDRIX ROUGE</b> Ensemble du département hors communes du parc du Perche	24 septembre 2017	31 janvier 2018 inclus	<p>Le lâcher de tir est autorisé sous réserve de signature d'une convention avec la Fédération des Chasseurs.</p>

### ARTICLE 3 : autorisation individuelle de tir des sangliers

Les autorisations individuelles de tir du sanglier sont accordées selon les critères suivants :

- uniquement sur les parcelles agricoles ;
- après avis de la Fédération Départementale des Chasseurs.

L'autorisation est délivrée au détenteur du droit de chasse, avec les conditions suivantes :

- interdiction de prélever les laies suitées ;
- autorisation de ne prélever que les sangliers de moins de 60 kg pleins ;
- les sangliers morts doivent, préalablement à leur transport, être munis du dispositif de marquage (bracelet) ;
- retour de la carte de prélèvement à la Fédération des Chasseurs dans les 72 heures suivant le tir.

### ARTICLE 4 : battues déclaratives aux sangliers

Les battues déclaratives sont autorisées :

- uniquement sur les parcelles agricoles ;

- **pour la zone A** : (partie du département située au nord de l'A11 et à l'Ouest du Loir)
  - elles sont limitées au nombre de deux ;
  - le prélèvement maximum est de 2 animaux de moins de 60 kg par territoire et par battue;
- **pour la zone B** : (partie du département située au sud de l'A11 et à l'Est du Loir)
  - pas de limitation du nombre de battues ;
  - tout sanglier peut être prélevé, sans consigne de poids ou de sexe.

D'autre part :

- La déclaration précise le nom du détenteur du droit de chasse, la commune et la date. La DDT ne fera pas d'accusé de réception ;
- les sangliers morts doivent, préalablement à leur transport, être munis du dispositif de marquage (bracelet) ;
- retour de la carte de prélèvement à la Fédération des Chasseurs dans les 72 heures suivant le tir ;
- les résultats de la battue devront être communiqués à la DDT et à la FDC sous 72 heures, y compris en l'absence de prélèvement.

#### **ARTICLE 5 : conditions climatiques**

Par dérogation à la date d'ouverture générale de la chasse, si en raison de conditions climatiques défavorables la reproduction des espèces de petit gibier est retardée, la date d'ouverture de la chasse au faisan commun, à la perdrix grise et à la perdrix rouge pourra être repoussée d'une ou plusieurs semaines.

#### **ARTICLE 6 : vénerie sous terre du blaireau**

La vénerie sous terre du blaireau peut être pratiquée 20 jours après la date de publication au Registre des Actes Administratifs (RAA) du présent arrêté jusqu'au 15 janvier 2018.

Elle est également autorisée du 15 mai 2018 au 30 mai 2018.

#### **ARTICLE 7 : bilan**

Au terme de la campagne de chasse 2017-2018, la Fédération Départementale des Chasseurs dressera un bilan complet des introductions de perdrix rouges et de perdrix grises.

#### **ARTICLE 8 : heures quotidiennes de chasse**

Afin de favoriser la protection et le repeuplement du gibier, les heures quotidiennes de chasse sont fixées ainsi qu'il suit :

- du 24 septembre 2017 au 31 octobre 2017 de 9 heures à 18 heures ;
- du 1<sup>er</sup> novembre 2017 au 31 janvier 2018 de 9 heures à 17 heures ,
- du 1<sup>er</sup> février 2018 au 28 février 2018 de 9 heures à 18 heures .

Ces limitations horaires ne s'appliquent pas à la chasse au grand gibier, ni à la chasse du gibier de passage lorsque cette dernière est pratiquée au-dessus des lacs, étangs, rivières, fleuves, marais non asséchés, ou canaux, et ni à la chasse des espèces classées nuisibles dans le département d'Eure-et-Loir.

La chasse au gibier d'eau est autorisée dans les conditions fixées par le Ministre chargé de la chasse.

#### **ARTICLE 9 : prélèvement des bécasses**

Le prélèvement maximum autorisé par chasseur de la bécasse des bois est fixé pour le département à :

**2 oiseaux par jour**, dans la limite de :

- 3 oiseaux par semaine ;
- et dans la limite du prélèvement maximum de bécasses des bois fixé à trente (30) par chasseur et par saison sur l'ensemble du territoire métropolitain.

Chaque oiseau prélevé doit être muni du dispositif de marquage et enregistré immédiatement au moyen du carnet de prélèvement délivré au chasseur par la Fédération Départementale des Chasseurs.

#### **ARTICLE 10 : chasse en temps de neige**

La chasse en temps de neige est interdite à l'exception de :

- la chasse au gibier d'eau dans les marais non asséchés, sur les lacs, étangs, fleuves, rivières et canaux, le tir au-dessus de la nappe étant seul autorisé ;
- la chasse des espèces classées nuisibles dans le département ;
- la chasse à courre et la vénerie sous terre ;
- l'application du plan de chasse au grand gibier.

#### **ARTICLE 11 : exécution**

Madame la Secrétaire Générale de la Préfecture, Monsieur le Directeur Départemental des Territoires, Monsieur le Colonel, Commandant le Groupement de Gendarmerie d'Eure-et-Loir, Messieurs les Agents Techniques et Techniciens de l'Environnement et tout agent en charge de la force publique, sont chargés, chacun en ce qui les concerne, de l'exécution du présent arrêté qui sera publié au Recueil des Actes Administratifs et affiché dans toutes les communes d'Eure-et-Loir.

CHARTRES, le

10 MAI 2017

Préfecture d'Eure et Loir

**Sophie BROCAS**

Voies et délais de recours :

Conformément aux dispositions des articles R421-1 et suivants du code de justice administrative, cet arrêté peut faire l'objet d'un recours contentieux devant le tribunal administratif dans le délai de deux mois à compter de sa publication

Zonage pour les battues déclaratives de sangliers  
du 15 août au 23 septembre 2017



# Cartographie des zones A et B pour la chasse du sanglier du 15 Août au 23 Septembre 2017

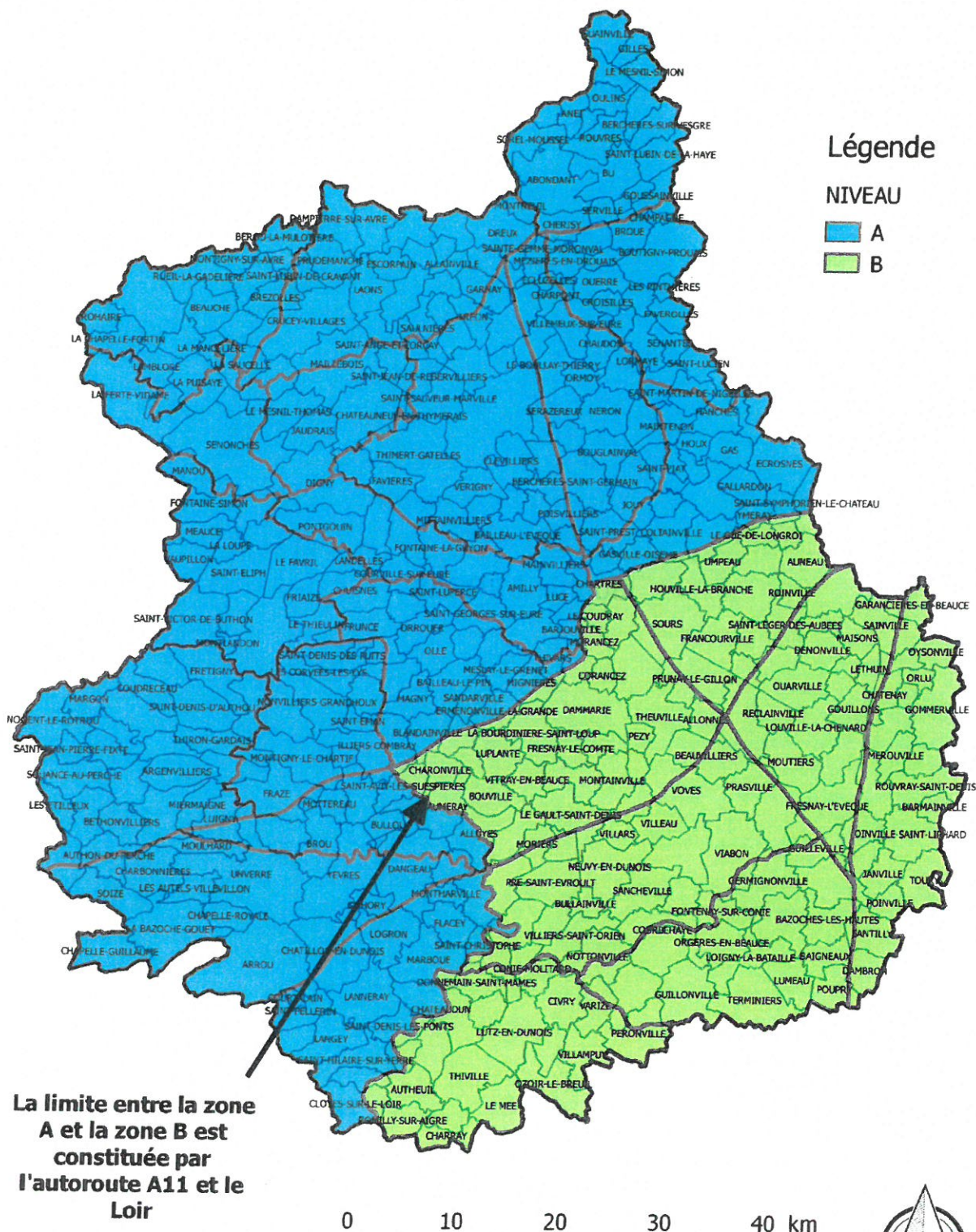

La limite entre la zone A et la zone B est constituée par l'autoroute A11 et le Loir

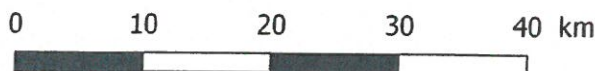

## ANNEXE 2

### LISTE DES COMMUNES SOUMISES AU PLAN DE GESTION DU FAISAN COMMUN AVEC MARQUAGE POUR LA CAMPAGNE 2017/2018

**ALLONNES** (sud de la N154)  
**ALLUYES**  
**AMILLY** (partie de la commune située au sud de la voie ferrée Chartres-Courtalain)  
**ANET**  
**ARGENVILLIERS**  
**AUTHON DU PERCHE** (partie située au sud de l'autoroute A.11 : lieux dits : la Duboisière et les Moricelleries)  
**BAIGNEAUX**  
**BAILLEAU LE PIN**  
**BEAUMONT LES AUTELS** (partie de la commune située à l'Est du chemin de la Petite Butte, plus partie située au sud de l'autoroute A.11 au lieu-dit aire de repos de la petite jardinière)  
**BEAUVILLIERS**  
**BELHOMERT-GUEHOVILLE**  
**BERCHERES LES PIERRES**  
**BERCHERES SUR VESGRE**  
**BETHONVILLIERS** (partie située au nord de la D371)  
**BLANDAINVILLE**  
**BONCÉ**  
**BONCOURT**  
**BONNEVAL** (partie située à l'est du Loir et du GR35, est de la N10, est de la D144-3 et sud du TGV + partie située au nord de la ligne TGV)  
**BOUVILLE**  
**BRECHAMPS** (Bois de Ruffin, plus extension :  
au sud, jusqu'à la rivière l'Eure  
au nord et à l'ouest jusqu'au ruisseau la Maltorne  
à l'est, limite de la commune de BRECHAMPS située au sud de la route départementale 306 reliant Bréchamps à Coulombs)

**BROU**  
**BRUNELLES**  
**BU** (partie située à l'ouest des chemins dits de "La Muette et des Egasseries")  
**BULLAINVILLE**  
**BULLOU**  
**CERNAY**  
**CHAMPROND EN GATINE**  
**CHAMPROND EN PERCHET** (partie de la commune située à l'est du chemin reliant la RD 368 au lieu-dit Les Loges)  
**CHARBONNIERES**  
**CHARONVILLE**  
**CHASSANT**  
**CHAUFFOURS**  
**CHERISY** (partie de la commune située à l'est de la D 116)  
**CIVRY** (partie située au nord de la D 927 et à l'est de la D110)  
**COMBRES**  
**CONIE MOLITARD** (partie située au nord de la D110 et à l'est de la D130)  
**CORANCEZ**  
**CORVEES LES YYS**  
**COUDRAY AU PERCHE** (partie située au Nord de la D 371 et à l'Est de la D9)  
**COUDRECEAU**  
**COULOMBS** (totalité de la commune à l'exception de la partie située au nord du chemin de Bréchanteau)



**COURBEHAYE** (partie située à l'ouest de la D935)

**COURVILLE SUR EURE** (partie de la commune située au sud de la voie ferrée Paris-Le Mans)

**DAMBRON** (partie de la commune située au sud de la RD 356/2 et à l'est de la commune de POUPRY jusqu'à la RN 154)

**DAMMARIE**

**DAMPIERRE SOUS BROU** (partie située au sud de la route départementale 955)

**DAMPIERRE SUR AVRE** (partie située au sud de la RN 12)

**DANCY**

**DANGEAU** (partie située au nord de la ligne électrique haute tension).

**EPEAUTROLLES**

**ERMENONVILLE LA GRANDE**

**ERMENONVILLE LA PETITE**

**ESCORPAIN**

**FAVEROLLES**

**FONTAINE SIMON**

**FONTENAY SUR EURE**

**FRAZE** (partie située au nord du chemin reliant le Boullay du parc à la RD 15 via les Ferreries, la Brulonnerie et le Grand Cormier plus la partie située à l'ouest du chemin faisant la jonction entre la route reliant Frazé à La Croix du Perche, le chemin reliant La Pihourdière au Cormier plus la partie située au sud du chemin reliant la Pihourdière au Cormier et la partie située au nord de la vallée allant de la Pihourdière au lieu-dit La Courbe.

**FRESNAY LE COMTE**

**FRETIGNY**

**FRUNCE**

**GELLAINVILLE** (partie au située au sud de la RN154)

3\* **GOMMERVILLE** (à l'exclusion du sud de la D939, de l'est de la D109 "Arnouville-Gommerville", et de l'ouest de la D119 "Angerville-Gommerville")

**GOUSSAINVILLE** (partie située au nord de la D147<sup>12</sup>, 305<sup>2</sup> et 305<sup>3</sup>)

**HAPPONVILLIERS**

**HAVELU**

**ILLIERS COMBRAY**

**LA BOURDINIÈRE - SAINT LOUP**

**LA CHAUSSEE D'IVRY** (zone située au sud de la R.D. 21).

**LA CROIX DU PERCHE**

**LA GAUDAINÉ**

**LA LOUPE**

**LAONS**

**LE COUDRAY**

**LE GAULT ST DENIS**

**LES CHATELLIERS NOTRE DAME**

**LORMAYE** (totalité de la commune à l'exception de la partie située à l'ouest de la rivière l'Eure)

**LUIGNY**

**LUMEAU** (partie de la commune située à l'ouest de la commune de Poupry et à l'Est du chemin de Blois à Ablis)

**LUPLANTE**

**MAGNY**

**MANOU**

**MARCHEVILLE**

**MAROLLES LES BUIS**

**MEAUCÉ**

**MEREGLISE**

**MESLAY LE VIDAME**

**MESLAY LE GRENET**

**MEZIERES AU PERCHE**

**MIERMAIGNE**

**MIGNIERES**

1\* **MONTAINVILLE** (partie située à l'ouest de la RD 935 et de la RD 353-2)

**MONTBOISSIER**  
**MONTIGNY LE CHARTIF**  
**MONTIREAU**  
**MONTLANDON**  
**MORANCEZ**  
**MORIERS** (partie située au nord et au sud de la ligne TGV)  
**MOTTEREAU**  
**MOUTIERS**  
**NEUVY EN DUNOIS** (partie située à l'ouest de la D123 et D153)  
**NOGENT LE ROI** (partie de la commune située entre la rivière l'Eure et la limite de la commune de COULOMBS)  
**NOGENT SUR EURE**  
**NONVILLIERS GRAND'HOUX**  
**NOTTONVILLE** (partie située au nord de la D927)  
**OLLÉ**

**3\* ORLU**  
**ORROUER**  
**OULINS**  
**OYSONVILLE** (totalité de la commune à l'exception de la partie située à l'est de la D 938 en limite du département de l'Essonne)

**2\* PEZY**  
**POUPRY**  
**PRASVILLE**  
**PRE SAINT EVROULT**  
**PRE SAINT MARTIN** (partie située au sud du TGV)  
**PRUNAY LE GILLON** (sud de la N154)

**1\* ROUVRAY ST FLORENTIN** (nord TGV et ouest de la D 935)  
**ROUVRES**  
**SAINT AVIT LES GUESPIERES**  
**SAINT BOMER**  
**SAINT DENIS D'AUTHOU**  
**SAINT DENIS DES PUIITS** (à l'est de la R.D. 30)  
**SAINT ELIPH**  
**SAINT EMAN**  
**SAINT GEORGES SUR EURE**  
**SAINT GERMAIN LE GAILLARD**  
**SAINT LUBIN DE LA HAYE**  
**SAINT LUPERCE**  
**SAINT MAUR SUR LE LOIR** (partie située à l'est de la D130)  
**SAINT OUEN MARCHEFROY**  
**SAINT VICTOR DE BUTHON**  
**SANCHEVILLE** (partie située à l'ouest de la D153 et D935)  
**SANDARVILLE**  
**SAUMERAY**  
**SENANTES** (partie située au sud de la route R.D.101 à partir de SENANTES jusqu'à l'intersection avec la R.D. 983).  
**SOIZE** (sauf la partie située entre la D5 et la voie communale N°6 au nord de la D 338)  
**SOUANCE AU PERCHE** (partie située à l'est de la D9)

**2\*THEUVILLE**  
**THIRON-GARDAIS**  
**THIVARS**  
**TRIZAY COUTRETOT ST SERGE**  
**TRIZAY LES BONNEVAL**(partie située au nord de la ligne TGV)  
**VARIZE** (partie située au nord de la D927)  
**VAUPILLON**  
**VER LES CHARTRES**  
**VICHERES**

VIERVILLE (est de l'A10)

VIEUVICQ

VILLEBON

1\* VILLENEUVE ST NICOLAS (partie située au nord de la D137 et D353-4)

VILLIERS SAINT ORIEN

VITRAY EN BEAUCE

VOVES (nord de la D114-12, de la D29, de la D10 et de la D154)

YEVRES (partie située au nord de la rivière Ozanne)

G.I.C. de LA HAUTE VALLEE DU LOIR, zone comprise dans le périmètre défini sur la carte ci dessous.



### Unité de gestion Faisan Commun De la Haute Vallée du Loir

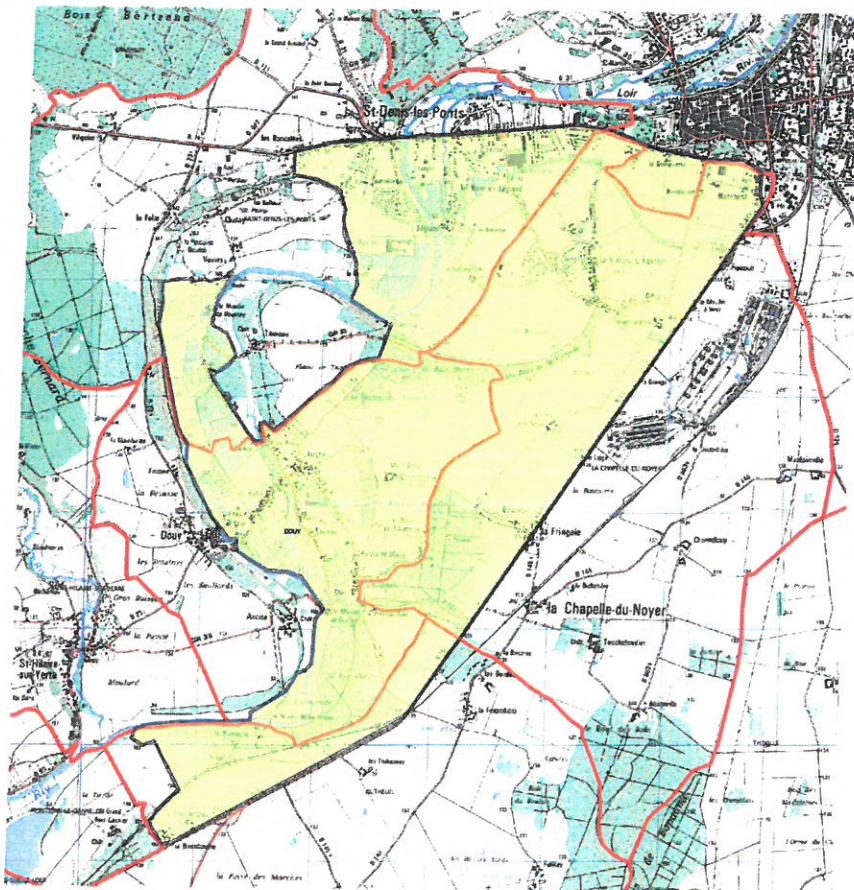

Légende

- Unité de gestion de la Haute Vallée du Loir
- Limites de communes

0 500 1000 m



### Liste Communes Fusionnées

NOUVELLES COMMUNES	CODE_INSEE	COMMUNES_FUSIONNEES
COMMUNE NOUVELLE D'ARROU	28015	ARROU+BOISGASSON+CHATILLON-EN-DUNOIS+COURTALAIN+LANGHEY+SAINT-PELLERIN
AUNEAU-BLEURY-SAINT-SYMPHORIEN	28406	AUNEAU + BLEURY-SAINT-SYMPHORIEN
CLOYES LES TROIS RIVIERES	28422	AUTHEUIL+CHARRAY+CLOYES-SUR-LE-LOIR+DOUY+LA FERTE-VILLENEUIL+LE MEE+MONTIGNY-LE-GANNELON+ROMILLY-SUR-AIGRE+SAINT-HILAIRE-SUR-YERRE
VILLEMAURY	28383	CIVRY+LUTZ-EN-DUNOIS+OZOIR-LE-BREUIL+SAINT-CLOUD-EN-DUNOIS
3* GOMMERVILLE	28183	GOMMERVILLE + ORLU
GOUSSAINVILLE	28254	GOUSSAINVILLE+CHAMPAGNE
MITTAINVILLIERS - VERIGNY	28012	MITTAINVILLIERS + VERIGNY
2* THEUVILLE	28330	THEUVILLE + PEZY
EOLE-EN-BEAUCE	28103	VIABON + GERMIGNONVILLE + FAINS-LA-FOLIE + BAIGNOLET
1* LES VILLAGES VOVEENS	28185	VOVES + ROUVRAY-SAINT-FLORENTIN + MONTAINVILLE + VILLENEUVE-SAINT-NICOLAS

Carte des Unités de Gestion :voir page suivante



# Unités de gestion Faisan Commun

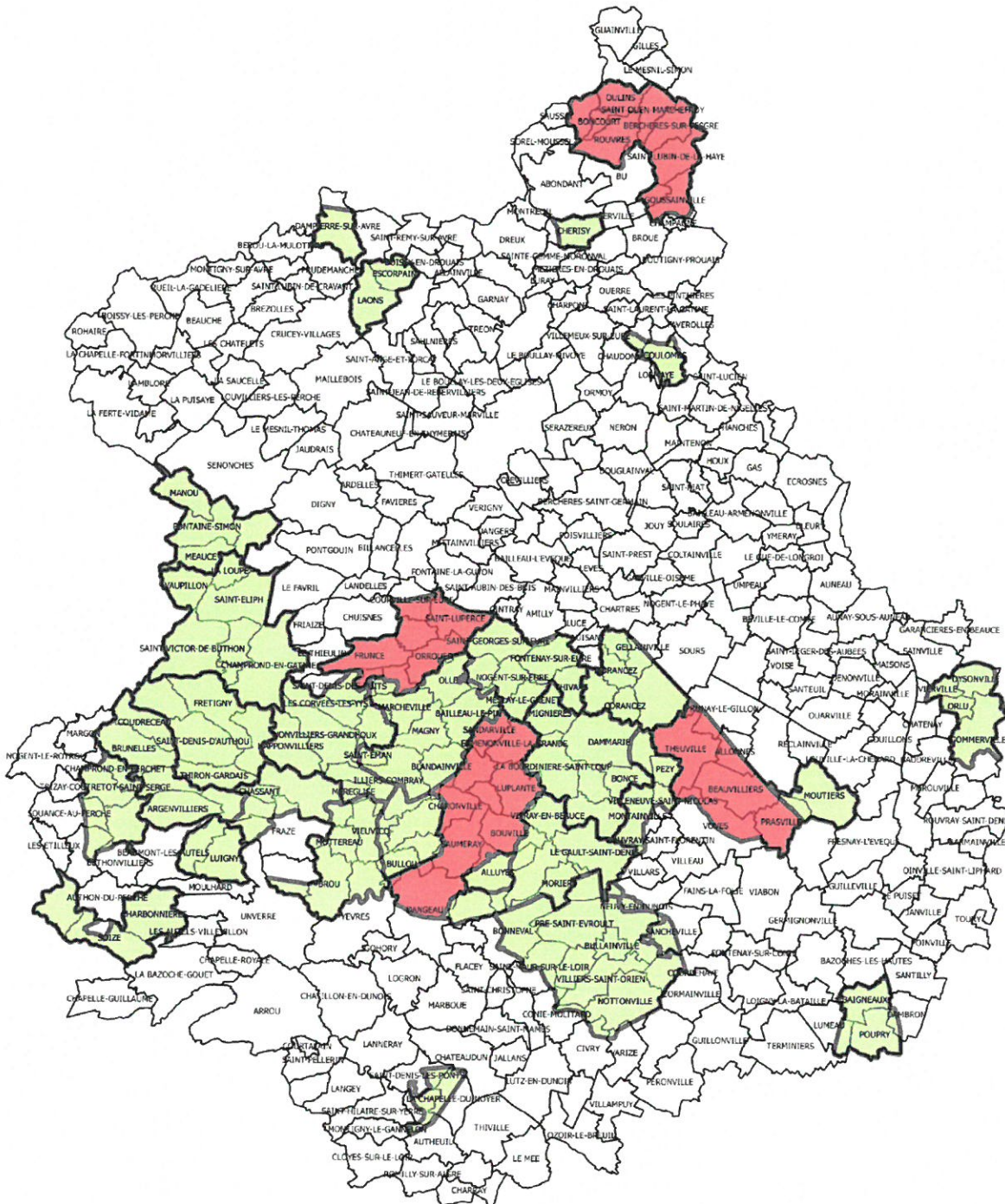

## Légende

- Non marquage pour les territoires adhérents à un GIC ayant signé un plan local de gestion cynégétique
- Marquage obligatoire pour tous les territoires (GIC et hors GIC)

Source : FDC 28 – avril 2017 – Campagne 2017/2018

### ANNEXE 3

#### **LISTE DES GIC NON SOUMIS AU MARQUAGE DES FAISANS POUR LA CAMPAGNE CYNÉGÉTIQUE 2017/2018**

Les quatre GIC suivants, signataires d'un plan local de gestion faisan commun, n'ont donc pas obligation de marquage des faisans :

- GIC de la Charentonne
- GIC de la Vesgre
- GIC Loir et l'Ozanne
- GIC de Beauvilliers

## ANNEXE 4

### **LISTE DES COMMUNES DANS LESQUELLES LE TIR DES POULES FAISANES EST INTERDIT POUR LA CAMPAGNE CYNÉGÉTIQUE 2017/2018**

- ALLONNES** (sud de la N154)  
**ALLUYES**  
**BAIGNEAUX**  
**BEAUVILLIERS**  
**BERCHERES LES PIERRES**  
**BONCÉ**  
**BOUVILLE**  
**CHARONVILLE**  
**CORANCEZ**  
**CORVEES LES YYS**  
**DAMBRON** (partie de la commune située au sud de la RD 356/2 et à l'est de la commune de POUPRY jusqu'à la RN 154)  
**DAMMARIE**  
**DAMPIERRE SUR AVRE** (partie située au sud de la RN 12)  
**DANGEAU** (partie située au nord de la ligne électrique haute tension).  
**EPEAUTROLLES**  
**ERMENONVILLE LA GRANDE**  
**ERMENONVILLE LA PETITE**  
**FRESNAY LE COMTE**  
**GELLAINVILLE** (partie au située au sud de la RN154)  
**3\* GOMMERVILLE** (à l'exclusion du sud de la D939, de l'est de la D109 "Arnouville-Gommerville", et de l'ouest de la D119 "Angerville-Gommerville")  
**HAPPONVILLIERS**  
**ILLIERS COMBRAY** (à l'Ouest du Loir)  
**LA BOURDINIÈRE - SAINT LOUP**  
**LE COUDRAY**  
**LE GAULT ST DENIS**  
**LES CHATELLIERS NOTRE DAME**  
**LUMEAU** (partie de la commune située à l'ouest de la commune de Poupry et à l'Est du chemin de Blois à Ablis)  
**LUPLANTE**  
**MEREGLISE**  
**MESLAY LE VIDAME**  
**MIGNIERES**  
**1\* MONTAINVILLE** (partie située à l'ouest de la RD 935 et de la RD 353-2)  
**MONTBOISSIER**  
**MORANCEZ**  
**MORIERS** (partie située au nord et au sud de la ligne TGV)  
**NONVILLIERS GRAND'HOUX**  
**3\* ORLU**  
**OYSONVILLE** (totalité de la commune à l'exception de la partie située à l'est de la D 938 en limite du département de l'Essonne)  
**PEZY**  
**POUPRY**  
**PRASVILLE**  
**PRE SAINT MARTIN** (partie située au sud du TGV)  
**PRUNAY LE GILLON** (sud de la N154)  
**1\* ROUVRAY ST FLORENTIN** (nord TGV et ouest de la D 935)  
**SAINT DENIS DES PUIITS** (à l'est de la R.D. 30)  
**SAINT EMAN**

**SANDARVILLE**

**SAUMERAY**

**2\* THEUVILLE**

**TRIZAY LES BONNEVAL**(partie située au nord de la ligne TGV)

**VER LES CHARTRES**

**VIERVILLE** (est de l'A10)

**1\* VILLENEUVE ST NICOLAS** (partie située au nord de la D137 et D353-4)

**VITRAY EN BEAUCE**

**VOVES** (nord de la D114-12, de la D29, de la D10 et de la D154)

**G.I.C. de LA HAUTE VALLEE DU LOIR**, zone comprise dans le périmètre défini sur la carte jointe.

### Liste Communes Fusionnées

NOUVELLES COMMUNES	CODE_INSEE	COMMUNES_FUSIONNEES
COMMUNE NOUVELLE D'ARROU	28015	ARROU+BOISGASSON+CHATILLON-EN-DUNOIS+COURTALAIN+LANGEY+SAINT-PELLERIN
AUNEAU-BLEURY-SAINT-SYMPHORIEN	28406	AUNEAU + BLEURY-SAINT-SYMPHORIEN
CLOYES LES TROIS RMIERES	28422	AUTHEUIL+CHARRAY+CLOYES-SUR-LE-LOIR+DOUY+LA FERTE-VILLENEUIL+LE MEE+MONTIGNY-LE-GANNELON+ROMILLY-SUR-AIGRE+SAINT-HILAIRE-SUR-YERRE
VILLEMAURY	28383	CIVRY+LUTZ-EN-DUNOIS+OZOIR-LE-BREUIL+SAINT-CLOUD-EN-DUNOIS
GOMMERVILLE	28183	GOMMERVILLE + ORLU
GOUSSAINVILLE	28254	GOUSSAINVILLE+CHAMPAGNE
MITTAINVILLIERS - VERIGNY	28012	MITTAINVILLIERS + VERIGNY
THEUVILLE	28330	THEUVILLE + PEZY
EOLE-EN-BEAUCE	28103	VIABON + GERMIGNONVILLE + FAINS-LA-FOLIE + BAIGNOLET
LES VILLAGES VOVEENS	28185	VOVES + ROUVRAY-SAINT-FLORENTIN + MONTAINVILLE + VILLENEUVE-SAINT-NICOLAS

## ANNEXE 5

### **LISTE DES UNITÉS DE GESTION « LIÈVRE » EN NIVEAU 1 SOUMISES À L'OBLIGATION DE MARQUAGE POUR LA SAISON 2017/2018**

- UG 1 - ANET
- UG 2 - BROUE
- UG 3 - BOUGLAINVAL
- UG 4 - CHATEAUNEUF EST
- UG 5 - LAONS
- UG 6 - BREZOLLES
- UG 7 - CHATEAUNEUF OUEST
- UG 8 - SENONCHES
- UG 9 - LA LOUPE
- UG 10 - GALLARDON
- UG 11 - COURVILLE NORD
- UG 12 - ILLIERS NORD
- UG 13 - GATINES
- UG 14 - BROU NORD
- UG 15 - COLLINES DU PERCHE
- UG 16 - PERCHE GOUET
- UG 17 - AUNEAU
- UG 19 - CHARTRES SUD A11
- UG 22 - ORGERES EN BEAUCE
- UG 23 - CHATEAUDUN OUEST
- UG 24 - CHATEAUDUN EST

**Carte des Unités de Gestion :**  
**voir page suivante**





# Unités de Gestion Lièvre

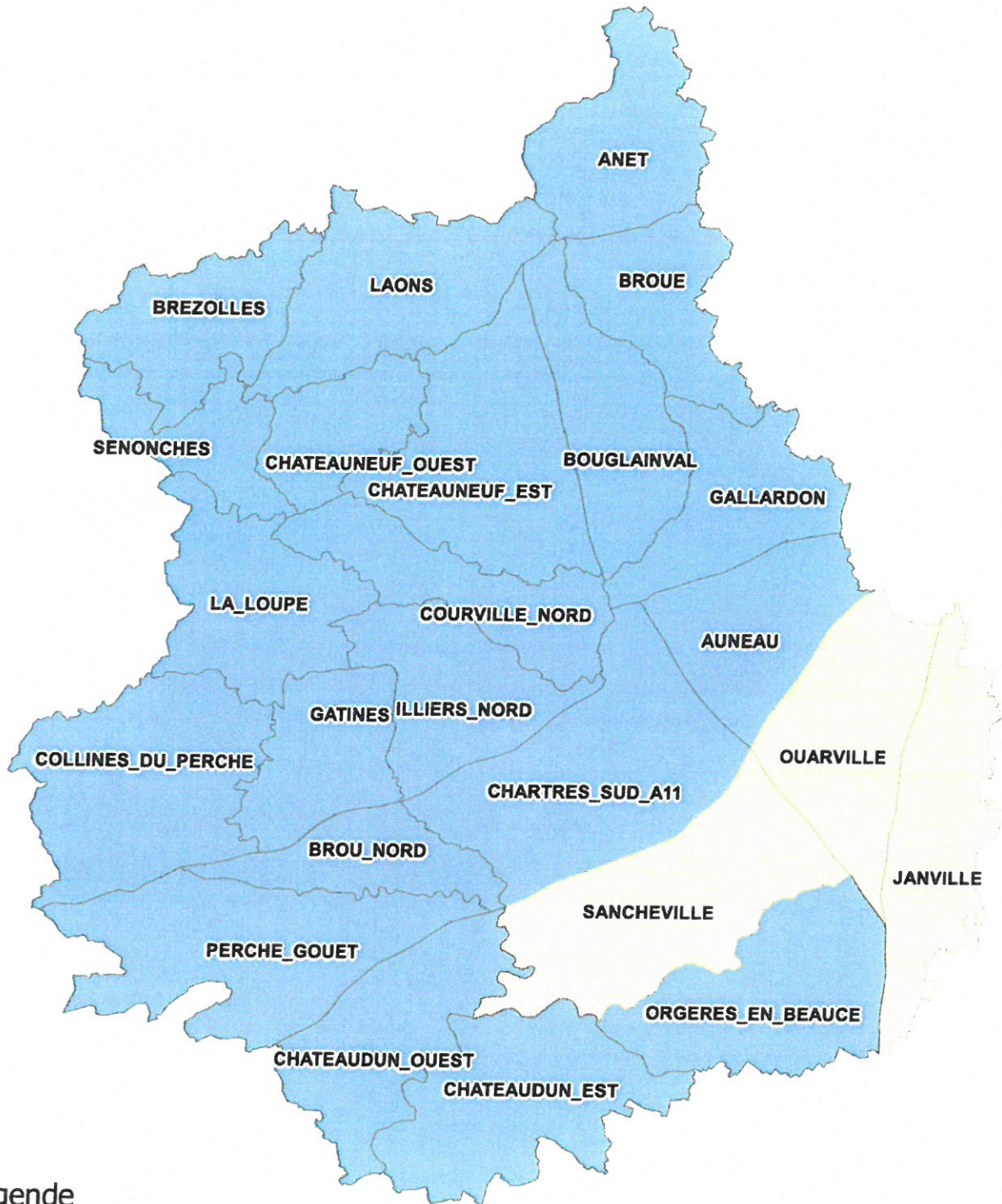

## Légende

UG LIEVRE SAISON 2017/2018

 UG en niveau 1

 UG en niveau 2

0 7.5 15 22.5 km



## ANNEXE 6

### CARTOGRAPHIE DES COMMUNES DU PARC NATUREL DU PERCHE SUR LESQUELLES LES LÂCHERS DE TIR DE LA PERDRIX ROUGE SONT INTERDITS ET LE MARQUAGE OBLIGATOIRE CAMPAGNE 2017/2018

